



Biciklistička infrastruktura

Međimurske županije

od 2013. do 2017. god.



*Ni riječ ni slika ne mogu ono
što mogu čula.
A u Međimurju,
najsjevernijoj županiji
Hrvatske,
kraju med dvema vodama,
impresivnom cvijetnjaku
naše domovine,
sva se čula bude.*



Međimurska županija:

- Mjesto na sjeveru Republike Hrvatske
- Površinom od 729,58 km²
- 113.804 broj stanovnika 2011. godine
- Gustoćom naseljenosti od 156 st/km²
- 3 grada (Čakovec, Mursko Središće i Prelog) i 22 Općine
- 131 naselje



Međimurje je idealno za cikloturizam.

Regija je relativno mala pa se u jednom danu ili ovisno o kondiciji i afinitetu u samo nekoliko sati mogu odvoziti reljefno i sadržajno raznolike ture.

Staze su najvećim dijelom trasirane sporednim asfaltiranim cestama s malom frekvencijom automobilske prometa ili dobro održavanim šljunčanim putovima.

Idealne su za obiteljski odmor i druženja.

Biciklisti mogu birati između laganijih i zahtjevnijih dionica, cestovnih i off road trasa, a postoje i prilagođeni tereni za XTC i cross vožnju. Prolaze prekrasnim prirodnim krajolicima i povezuju različite kulturno-povijesne spomenike, restorane, vinske kuće, pansionere, odmorišta i vidikovce.

Međimurje je jedinstveno u regiji po uređenosti i visokom standardu biciklističkih staza koje su obilježene prometnom signalizacijom, bike odmorištima s info panoima te self service stanicama.

U Međimurju je otvoren prvi licencirani Adria bike hotel u Hrvatskoj.

Kako bi se osigurala sigurnost pješaka i biciklista po županijskim i lokalnim cestama Međimurske županije, Županijska uprava za ceste već godinama s jedinicama lokalne samouprave izgrađuje nogostupe, biciklističke staze i trake.

U tabeli je prikazano stanje izgrađenosti biciklističke infrastrukture na cestama u MŽ.

Tip trake	Rang ceste (m)			Od toga na ciklaturističkim rutama (m)
	državna	županijska	lokalna	
Pješačko-biciklistička staza	2.600	82.390	12.700	157.260
Biciklistička traka	43.230	16.340	0	
UKUPNO m	45.830	98.730	12.700	



Podaci o pješačko-biciklističkoj infrastrukturi uz županijske ceste u Međimurskoj županiji

Cesta ŽC broj (ID)	Dionica početna	Stacionaža početna	Dionica završna	Stacionaža završna	Dužina bic. infras.	Pozicija	Tip	Širina	Dispozicija u pop. profilu	Napomena
1	2	3	5	6	7	8	9	10	11	12
2002	spor. dvorana	3.365,00	križ. D 227	3.600,00	235,00	L	PS	1,5	VIS	Štrigova
ukupno za ŽC 2002:					235,00					
2003	mjest. tabla	2.157,00	trgovina	2.367,00	210,00	L	PBS	1,7	VIS	Jurovec
	ner. cesta	2.640,00	most	2.811,00	171,00	L	JBT	1,3	USK	Jurovec
	autob. staj.	3.344,00	mjest. tabla	3.649,00	305,00	L	PBS	1,6-1,9	VIS	Brezovec
	mjest. tabla	3.649,00	križ. LC 20001	4.459,00	810,00	L	PBS	1,5-1,9	VIS	Sv. Martin na Muri
	ner. cesta	3.912,00	križ. LC 20001	4.459,00	547,00	D	PBS	1,5-1,7	VIS	Sv. Martin na Muri
	groblje	4.608,00	pod. VNUK	5.089,00	481,00	D	PBS	1,7	VIS	Vrhovljan
	kružno rask.	5.250,00	ulaz u Žabnik	5.495,00	245,00	L	JBT	1,8	USK	Vrhovljan
	prva ulica L	6.497,00	ul. prema školi	6.882,00	385,00	L	PBS	1,8-2,0	VIS	Hlapičina
	caffe EMA	7.445,00	zadnja kuća D	7.665,00	220,00	D	PBS	1,7	VIS	Hlapičina
	ner. cesta	7.445,00	ner. cesta	7.665,00	220,00	L	PBS	1,7	VIS	Hlapičina
	prva kuć. D	9.141,00	križ. D 209	10.911,00	1.770,00	D	PBS	2,1-2,5	VIS	Mursko Središće
	ulaz u M. Sred.	9.141,00	križ. D 209	10.911,00	1.770,00	L	PBS	1,8	VIS	Mursko Središće
	križ. D 209	10.911,00	skret. ribnjak	11.791,00	880,00	L	PBS	1,7-1,8	VIS	Mursko Središće
	križ. D 209	10.911,00	skret. Cimper	11.791,00	880,00	D	PBS	1,6-2,0	VIS	Mursko Središće
	križ. ner. cest.	13.966,00	križ. ŽC 2008	14.415,00	449,00	D	PBS	1,5-1,8	VIS	Peklenica
	u naselju	14.089,00	križ. ŽC 2008	14.415,00	326,00	L	PBS	1,5-1,6	VIS	Peklenica
	kri. pr. groblju	15.527,00	trg. METSS	16.195,00	668,00	D	PBS	2	VIS	Križovec
	prva ulica L	15.812,00	zadnja kuća L	16.618,00	806,00	L	PBS	1,7-2,0	VIS	Križovec
	prva kuć. L	17.042,00	mjest. tabla	18.211,00	1.169,00	L	PBS	1,6-1,7	VIS	Miklavec
	mjest. tabla	18.211,00	križ. ner. ces. L	18.302,00	91,00	L	PBS	1,7	VIS	Ferketinec
križ. LC 20029	18.436,00	kraj hor. kriv.	18.528,00	92,00	L	PBS	1,7	VIS	Ferketinec	
mjest. tabla	21.106,00	u naselju	21.508,00	402,00	D	PBS	1,6-2,0	VIS	Podturen	
ner. cesta	21.452,00	u naselju	21.905,00	453,00	L	PBS	1,5-1,7	VIS	Podturen	
križ. nogo.igr.	21.704,00	trg. Betex	22.138,00	434,00	D	PBS	1,5-1,8	VIS	Podturen	
kraj naselja	22.182,00	mjest. tabla	23.477,00	1.295,00	L	JBT	1,9	USK	Podtur. - Novakovec	
društ. dom	23.821,00	mjest. tabla	24.720,00	899,00	L	PBS	1,8-1,9	VIS	Novakovec	
mjest. tabla	24.720,00	zadnja kuća D	25.704,00	984,00	L	PBS	1,7-1,8	ZPS	Dekanovec	
mjest. tabla	24.720,00	zadnja kuća D	25.704,00	984,00	D	PBS	1,8-20	ZPS	Dekanovec	
zadnja kuća D	25.704,00	prva kuć. L	26.607,00	903,00	L	PBS	2,0-2,1	USK	Dekan.- Domašinec	
prva kuć. L	26.607,00	rest. LORD	28.089,00	1.482,00	L	PBS	2	VIS	Domašinec	

Cesta ŽC broj (ID)	Dionica početna	Stacionaža početna	Dionica završna	Stacionaža završna	Dužina bic. infras.	Polozicija	Tip	Širina	Dispozicija u pop. profilu	Napomena
1	2	3	5	6	7	8	9	10	11	12
	autob. staj.	27.613,00	rest. LORD	28.089,00	476,00	D	PBS	1,7-1,9	VIS	Domašinec
	rest. LORD	28.089,00	mjest.tabla	28.945,00	856,00	L	PBS	1,9-2,0	USK	Domašinec
	rest. LORD	28.089,00	križ.pre. šljun.	28.768,00	679,00	D	PBS	1,9-2,0	USK	Domašinec
	mjest. tabla	28.945,00	križ. ŽC 2023	29.792,00	847,00	L	PBS	2	VIS	Turčišće
	prva ulica L	32.122,00	zadnja kuć. L	33.302,00	1.180,00	L	PBS	2	VIS	Donji Hrašćan
	kapelica	32.504,00	zadnja kuć. D	33.353,00	849,00	D	PBS	1,6-1,8	USK	Donji Hrašćan
	zadnja kuć. L	33.302,00	prva kuć. L	33.768,00	466,00	L	PBS	1,8	USK	D. Hrašćan-Hodošan
	most	34.858,00	križanje D3	34.934,00	76,00	D	PBS	1,8	VIS	Hodošan
ukupno za ŽC 2003					25.760,00					
2004	križ. ŽC 2003	0,00	Ulaz za topli.	3.720,00	3.720,00	L	PBS	1,6-1,8	USK	Brezovec - Toplice sv. Martin
	PUB Potkova	3.870,00	spoj LC 20080	4.000,00	130,00	D	PBS	1,6	VIS	Toplice sv. Martin
ukupno za ŽC 2004:					3.850,00					
2005	križ. ŽC 2006	3.630,00	kraj naselja	4.215,00	585,00	D	PS	1,6	VIS	Selnica
	kraj naselja	4.188,00	poč. Zeb. Sela	5.092,00	904,00	D	PBS	1,6	VIS	Selnica-Zeban. Selo
	poč. Zeb. Sela	5.029,00	kraj. Zeb. Sela	5.995,00	966,00	D	PS	1,6	VIS	Zebanec Selo
ukupno za ŽCC 2005:					2.455,00					
2006	križ. D 209	0,00	križ. Groblje	484,00	484,00	D	PBS	1,6-1,8	VIS	Mursko Središće
	ulaz u naselje	2.195,00	kraj PBS	2.970,00	775,00	D	PBS	1,6	VIS	Selnica
	parking	3.887,00	crkva	4.016,00	129,00	D	PS	1,2-1,8	VIS	Selnica
ukupno za ŽC 2006:					1.388,00					
2008	križ. ŽC 2003	5,00	kraj naselja	839,00	834,00	D	PS	1,4-1,6	VIS	Peklenica
	kraj naselja	839,00	početak nase.	1.614,00	775,00	D	JBT	1,8	USK	Peklenica-Vratišnin.
	pošta	2.683,00	ŽCP	3.176,00	493,00	L	PBS	1,8	VIS	Vratišinec
	ŽCP	3.176,00	groblje	3.688,00	512,00	L	PBS	1,6-2,0	USK	Vratišinec-Žiškovec
ukupno za ŽC 2008					2.614,00					
2009	križ. LC 20010	5.056,00	križ. ŽC 2254 L	5.636,00	580,00	L	PBS	1,8-2,0	VIS	Gornji Mihaljevec
	križ. ŽC 2011	5.401,00	križ. ŽC 2254 D	5.516,00	115,00	D	PBS	2	VIS	Gornji Mihaljevec
	križ. ŽC 2254	5.661,00	nogom. igral.	6.094,00	433,00	L	PBS	1,8-2,8	VIS	Gornji Mihaljevec
	most škola	9.952,00	ŽCP	10.492,00	540,00	D	PBS	2	VIS	Macinec
	ŽCP	10.510,00	trgovina KTC	10.569,00	59,00	D	PBS	2	USK	Macinec
ukupno za ŽC 2009					1.727,00					
2010	križ. ŽC 2008	0,00	kraj naselja	553,00	553,00	L	PS	1,4-1,6	VIS	Vratišinec
	kraj naselja	553,00	kapelica	2.013,00	1.460,00	L	PBS	1,5-1,6	USK	Vratiš.-Gornji Kralj.

Cesta ŽC broj (ID)	Dionica početna	Stacionaža početna	Dionica završna	Stacionaža završna	Dužina bic. infras.	Polozicija	Tip	Širina	Dispozicija u pop. profilu	Napomena
1	2	3	5	6	7	8	9	10	11	12
ukupno za ŽC 2010:					2.013,00					
2011	prema BETEXu	2.071,00	križ. ŽC 2009	2.100,00	29,00	D	PBS	2	VIS	Gornji Mihaljevec
	ulaz od Bogd.	1.623,00	križ. ŽC 2009	2.100,00	477,00	L	JBT	2	USK	Gornji Mihaljevec
ukupno za ŽC 2011:					506,00					
2013	trgo. METSS	3.606,00	prema školi	3.674,00	68,00	D	PS	1,6-2,0	VIS	Zasadbreg
ukupno za ŽC 2013:					68,00					
2015	most škola	8.153,00	ŽCP	8.925,00	772,00	D	PBS	1,6-1,8	VIS	Dunjkovec
	ŽCP	8.976,00	poč.ind.zone	9.325,00	349,00	D	PBS	1,8	VIS	Nedelišće
	ŽCP	8.976,00	poč.ind.zone	9.325,00	349,00	L	PBS	1,8	VIS	Nedelišće
	poč.ind.zone	9.325,00	kraj.ind.zone	9.768,00	443,00	D	PBS	1,9	ZPS	Nedelišće
	poč.ind.zone	9.325,00	kraj.ind.zone	9.768,00	443,00	L	PBS	1,9	ZPS	Nedelišće
	kraj.ind.zone	9.768,00	križanje D3	10.268,00	500,00	D	PBS	1,9	VIS	Nedelišće
	kraj.ind.zone	9.768,00	križanje D3	10.268,00	500,00	L	PBS	1,9	VIS	Nedelišće
ukupno za ŽC 2015:					3.356,00					
2017	groblje	3.077,00	križ. LC 20020	3.587,00	510,00	L	PBS	1,8	VIS	Sivica
	kapelica	3.545,00	kraj naselja	4.275,00	730,00	D	PBS	1,8-2,1	VIS	Sivica
ukupno za ŽC 2017:					1.240,00					
2018	križ. ŽC 2003	5,00	zadnja kuća L	352,00	347,00	L	PBS	1,8-2,0	ZPS	Dekanovec
	križ. ŽC 2003	5,00	zadnja kuća D	409,00	404,00	D	PBS	1,8	ZPS	Dekanovec
	zadnja kuća D	409,00	groblje	1.959,00	1.550,00	D	JBT	1,4-1,8	USK	Dekan.- Gardinovec
	groblje	1.949,00	zadnja kuća L	4.116,00	2.167,00	L	PBS	1,8-2,0	VIS	Gardinovec
	BETEX	6.300,00	križ. LC 20088	6.570,00	270,00	L	PBS	1,9-2,2	VIS	Belica
	crkva	6.923,00	ambulanta	7.053,00	130,00	L	PS	1,0-1,8	VIS	Belica
	križ. ŽC 2022	7.240,00	zadnja kuća L	9.164,00	1.924,00	L	PS	1,7-2,3	VIS	Belica
	zadnja kuća L	9.164,00	križ. Aerodr.	9.608,00	444,00	L	JBT	1,8	USK	Belica-Pribislavec
	automehanič.	9.965,00	križ. LC 20023	10.827,00	862,00	D	PS	1,45-1,55	ZPS	Pribislavec
	križ. LC 20023	10.827,00	križ. 20028	11.515,00	688,00	D	PBS	2	VIS	Pribislavec
križ. 20028	11.515,00	A.G.grada ČK	13.200,00	1.685,00	L	PBS	2,0-2,9	VIS	Pribis. - A.G.Čakov.	
ukupno za ŽC 2018:					10.471,00					
2020	klub EX	2.816,00	crkva	3.045,00	229,00	L	PBS	1,7	VIS	Gornji Kuršanec
ukupno za ŽC 2020:					229,00					
	križ. ŽC 2018	10,00	škola	455,00	445,00	D	PBS	1,9-2,2	VIS	Belica
	škola	467,00	ind.zona.	725,00	258,00	D	PBS	1,6	VIS	Belica
	ind.zona.	725,00	križ. LC 20047	1.252,00	527,00	D	JBT	1,6	USK	Belica-M. Subotica

Cesta ŽC broj (ID)	Dionica početna	Stacionaža početna	Dionica završna	Stacionaža završna	Dužina bic. infras.	Pozicija	Tip	Širina	Dispozicija u pop. profilu	Napomena
1	2	3	5	6	7	8	9	10	11	12
2022	križ. LC 20047	1.235,00	prva kuć. L	2.519,00	1.284,00	L	JBT	1,6	USK	Belica-M. Subotica
	prva kuć. L	2.519,00	most	2.913,00	394,00	L	PBS	1,6	VIS	Mala Subotica
	poslije mosta	2.949,00	hor.krivina	3.450,00	501,00	L	PBS	1,7-1,9	VIS	Mala Subotica
	hor.krivina	3.450,00	križ. D3	3.690,00	240,00	L	PBS	1,6	VIS	Mala Subotica
	križ. D3	3.710,00	crkva	4.165,00	455,00	L	JBT	1,5-1,6	USK	Mala Subotica
	križ. D3	3.710,00	serv.rot.-stat.	4.286,00	576,00	D	PBS	1,8	VIS	Mala Subotica
	križ. D3	3.710,00	križ. LC 20035	4.314,00	604,00	L	PBS	1,6-2,1	VIS	Mala Subotica
	serv.rot.-stat.	4.286,00	mjest.tabla	5.037,00	751,00	D	PBS	2,5	ZPS	Mala Subotica
	poč.ind.zone	4.590,00	mjest.tabla	5.037,00	447,00	L	PBS	2,5	ZPS	Mala Subotica
	kružno rask.	9.424,00	DVD	9.855,00	431,00	L	PS	1,8-2,0	VIS	Orehovica
	DVD	9.875,00	Rom. naselje	10.886,00	1.011,00	L	PBS	2,3-2,5-	USK	Orehovica-DROM
Rom. naselje	10.789,00	zadnja kuća D	10.989,00	200,00	D	PBS	2	VIS	DROM naselje	
ukupno za ŽC 2022:					8.124,00					
2023	križ. ŽC 2003	10,00	zadnja kuća L	225,00	215,00	L	PBS	1,7	VIS	Turčišće
	križ. LC 20053	2.380,00	pekara Lipa	3.149,00	769,00	D	PBS	1,8-2,1	VIS	Držimurec-Strelec
	kspelica	4.510,00	križ. D3	5.577,00	1.067,00	L	PBS	1,6-2,0	VIS	Palovec
ukupno za ŽC 2023:					2.051,00					
2024	mjest. tabla	1.606,00	križ. LC 20031	2.260,00	654,00	L	PBS	1,6	VIS	Palinovec
ukupno za ŽC 2024:					654,00					
2026	ner. cesta	3.835,00	škola	4.593,00	758,00	D	PBS	2	VIS	Goričan
	križ. LC 20032	4.251,00	zadnja kuća L	5.620,00	1.369,00	L	PBS	1,8-2,0	VIS	Goričan
	zadnja kuća L	5.620,00	ner. cesta	6.607,00	987,00	L	JBT	1,8	USK	Goričan-D. Kraljevec
	ner. cesta	6.607,00	križ. ŽC 2034	7.348,00	741,00	L	PBS	1,8	VIS	Donji Kraljevec
	žCP	7.455,00	raspelo	8.890,00	1.435,00	L	PBS	2	VIS I ZPS	Donji Kraljevec
	žCP	7.455,00	raspelo	8.890,00	1.435,00	D	PBS	2	VIS I ZPS	Donji Kraljevec
	raspelo	8.890,00	ulaz u voćnjak	9.106,00	216,00	L	PBS	2	VIS	Donji Kraljevec
	ulaz u voćnjak	9.106,00	križanje D20	11.464,00	2.358,00	L	PBS	1,8	USK	D. Kraljev. - Prelog
ukupno za ŽC 2026:					9.299,00					
2023	križ. D3	10,00	žCP	860,00	850,00	L	JBT	1,9	USK	Sv.Juraj u Trnju - Čehovec
	žCP	860,00	kapelica 1	1.091,00	231,00	L	PBS	2,1	VIS	Čehovec
	ner. cesta	1.052,00	prije mosta	2.612,00	1.560,00	D	PBS	2,1	VIS	Čehovec
	crkva	1.941,00	druš. dom	2.065,00	124,00	L	PBS	1,0-1,5	VIS	Čehovec
	druš. dom	2.065,00	križ n.c.	2.331,00	266,00	L	JBT	2,1	USK	Čehovec

Cesta ŽC broj (ID)	Dionica početna	Stacionaža početna	Dionica završna	Stacionaža završna	Dužina bic. infras.	Pozicija	Tip	Širina	Dispozicija u pop. profilu	Napomena
1	2	3	5	6	7	8	9	10	11	12
2033	most	2.622,00	kraj ind. Zone	4.183,00	1.561,00	D	JBT	2,0-2,5	USK	Čehovec-Prelog
	kraj ind. Zone	4.233,00	križ. D 20	4.685,00	452,00	D	PBS	2,6	VIS	Prelog
	kraj ind. Zone	4.233,00	križ. D 20	4.685,00	452,00	L	PBS	2,6	VIS	Prelog
	križ. D 20	4.700,00	kraj naselja	5.355,00	655,00	D	PBS	1,8-1,9	ZPS	Prelog
	križ. D 20	4.700,00	kraj naselja	5.355,00	655,00	L	PBS	1,6-2,2	VIS	Prelog
	kraj nas. Prel.	5.355,00	Prepe. Otok	7.075,00	1.720,00	D	JBT	1,8	USK	Prelog-Otok
ukupno za ŽC 2033:					8.526,00					
2034	križanje s D3	10,00	prva kuća lij.	1.675,00	1.665,00	L	JBT	1,8	USK	Hodošan-D. Kraljev.
	prva kuća lij.	1.675,00	križa. Ž 2026	2.300,00	625,00	L	PBS	1,6-1,8	VIS i ZPS	D. Kraljevec
	ner. cesta	1.660,00	križa. Ž 2026	2.300,00	640,00	PBS		1,6-2,0	VIS i ZPS	D. Kraljevec
ukupno za ŽC 2034:					2.930,00					
2038	trg. METSS	615,00	hor. krivina	838,00	223,00	D	PBS	1,6	VIS	Sv. Križ
	mjest. tabla	1.143,00	groblje	1.369,00	226,00	D	PBS	2	VIS	Podbrest
	groblje	1.361,00	križ. 20037	1.974,00	613,00	L	PBS	2	VIS	Podbrest
ukupno za ŽC 2038:					1.062,00					
2040	ŽCP	20,00	križ.ner.cest.	550,00	530,00	L	PBS	2,1	ZPS	Kotoriba
	ŽCP	57,00	križ.ner.cest.	185,00	128,00	D	PBS	2,5	ZPS	Kotoriba
	zad.ulica D	540,00	lokal CAR	2.908,00	2.368,00	D	PBS	1,6-2,0	USK	Kotoriba-D. Vidovec
	lokal CAR	2.900,00	križ. D 20	4.934,00	2.034,00	L	PBS	1,8-2,0	VIS	Donji Vidovec
	općina	3.732,00	kapelica	3.847,00	115,00	D	JBT	1,5	USK	Donji Vidovec
	kapelica	3.847,00	hrast	4.047,00	200,00	D	PBS	2	VIS	Donji Vidovec
hrast	4.047,00	križanje D 20	5.000,00	953,00	D	PBS	2	VIS	Donji Vidovec	
ukupno za ŽC 2040:					6.328,00					
2041	križ. ŽC 2040	10,00	poč.ind.zone	1.123,00	1.113,00	L	JBT	2	USK	ŽC 2040 - D. Dubrava
	poč.ind.zone	1.123,00	kraj ind. zone	1.416,00	293,00	L	PBS	2	VIS	Donja Dubrava
	kraj ind. zone	1.416,00	križ. D 20	2.317,00	901,00	L	PBS	1,8	VIS	Donja Dubrava
ukupno za ŽC 2041:					2.307,00					
2254	križ. ŽC 2009	0,00	prema Dragos.	282,00	282,00	D	PBS	2	VIS	Gornji Mihaljevec
ukupno za ŽC 2254:					282,00					
2255	križ. ŽC 2026	0,00	groblje	425,00	425,00	L	PBS	1,7-1,9	VIS	Donji Kraljevec
	mjest. tabla	2.179,00	mjest.tabla	2.781,00	602,00	L	PBS	1,5-2,1	VIS	Hemuševac
	mjest. tabla	2.781,00	križ. D 20	3.256,00	475,00	L	PBS	2,1	VIS	Draškovec

Podaci o pješačko-biciklističkoj infrastrukturi uz lokalne ceste u Međimurskoj županiji

Cesta LC broj (ID)	Dionica početna	Stacionaža početna	Dionica završna	Stacionaža završna	Dužina pješ. / bic. infras. (m)	Polozicija	Tip	Širina	Dispozicija u pop. Profilu	Napomena
1	2	3	5	6	7	8	9	10	11	12
20001	križ. ŽC 2003	0,00	mjest. tabla	103,00	103,00	L	PS	1,5	USK	Vrhovljan
20003	križ. D 209	5,00	križ. R. Konča.	975,00	970,00	L	PBS	1,6-1,8	VIZ	Mursko Središće
	križ. D 209	5,00	križ. R. Konča.	975,00	970,00	D	PBS	1,6-1,7	VIZ	Mursko Središće
	križ. R. Konča.	990,00	mje.tab.Brez.	2.926,00	1.936,00	L	PBS	1,8	USK	M.Središće - Brezje
	mje.tab.Brez.	2.926,00	križ. LC 20019	3.600,00	674,00	L	PBS	1,8	USK	Brezje - Vratišinec
Ukupno LC 20003					4.550,00					
20007	križ. ŽC 2011	5.298,00	kraj naselja	5.855,00	557,00	D	PBS	1,8	VIZ	Gornja Dubrava
20008	poč. Naselja	325,00	kraj LC	600,00	275,00	L	PBS	1,8	VIZ	Bogdanovec
20019	poslije mosta	2.524,00	križ. ŽC 2008	2.700,00	176,00	L	PS	1,4-1,6	USK i VIZ	Vratišinec
20020	križ. ŽC 2010	0,00	most	186,00	186,00	L	PBS	1,6	VIZ	Gornji Kraljevec
	DVD	3.223,00	križ. ŽC 2017	3.313,00	90,00	D	PBS	2	USK	Sivica
20023	A. G. Čakovca	0,00	most	570,00	570,00	D	PBS	2,3	ZPS	A.G. ČK - Pribislavec
	prva kuća L	192,00	most	569,00	377,00	L	PBS	1,8	VIZ	Pribislavec
	most	569,00	križ. ŽC 2018	1.425,00	856,00	L	PS	1,4	ZPS	Pribislavec
	most	569,00	križ. METSS	983,00	414,00	D	JBT	1,8	USK	Pribislavec
Ukupno LC 20023					2.217,00					
20026	A. G. Čakovca	0,00	stara crkva	1.097,00	1.097,00	L	PBS	1,8-3,2	VIZ	Strahoninec
	A. G. Čakovca	0,00	stara crkva	1.097,00	1.097,00	D	PBS	2,6-2,9	VIZ	Strahoninec
	stara crkva	1.097,00	mjest.tab.	1.788,00	691,00	L	PS	1,4-1,7	VIZ	Strahoninec
	stara crkva	1.097,00	mjest.tab.	1.788,00	691,00	D	PS	1,4	VIZ	Strahoninec
	mjest.tab.	1.788,00	mjest.tab.	3.355,00	1.567,00	L	PBS	1,6	USK	Strahonin. - Poleve
	mjest.tab.	3.355,00	mjest.tab.	3.871,00	516,00	L	PBS	1,6-2,7	USK	Poleve
Ukupno LC 20026					5.659,00					
20028	križ. ŽC 2018	0,00	križ.pr.romsk.	495,00	495,00	D	PBS	2	VIZ	Pribislavec
	automehan.	487,00	ŽCP	710,00	223,00	L	PBS	1,8	VIZ	Pribislavec
20031	križ. ŽC 2024	1.930,00	zad.kuća L	3.031,00	1.101,00	L	PBS	1,6	VIZ	Palinovec
	groblje	4.370,00	križ. D3	4.750,00	380,00	L	PBS	1,7	VIZ	Sv. Juraj u Trnju
20032	most	2.120,00	križ. ŽC 2026	3.070,00	950,00	L	PBS	1,7	VIZ	Goričan
	križ. ŽC 2026	3.070,00	križ. LC 20066	3.499,00	429,00	L	PBS	1,7	VIZ	Goričan
	križ. ŽC 2026	3.070,00	križ. LC 20066	3.499,00	429,00	D	PBS	1,7	VIZ	Goričan
20033	samopos. TIM	1.370,00	spoj. ŽC 2055	1.602,00	232,00	L	PBS	2	VIZ	Vularija

20035	križ. ŽC 2022	0,00	zad.kuća D	335,00	335,00	D	PBS	1,7	VIZ	Mala Subotica
20037	križ. ŽC 2022	0,00	stara škola	50,00	50,00	L	PBS	1,7	VIZ	Orehovica
	križ. ŽC 2022	0,00	stara škola	50,00	50,00	D	PBS	1,7	VIZ	Orehovica
	križ. Ul. Zrinsk.	290,00	do za odrasle	692,00	402,00	L	PBS	1,7	VIZ	Orehovica
20038	križ. D 20	10,00	posl. FEGAC	870,00	860,00	D	PBS	1,9-3,0	VIZ	Prelog
	križ. D 20	10,00	posl. FEGAC	870,00	860,00	L	PBS	1,6-3,0	VIZ	Prelog
	posl. FEGAC	870,00	ner. cesta	1.212,00	342,00	D	PBS	3	VIZ	Prelog
	ner. Cesta	1.212,00	križ. LC 20039	1.432,00	220,00	D	PBS	3,5	VIZ	Prelog
Ukupno LC 20038					2.282,00					
20039	DG dvorana	8.965,00	križ. LC 20038	9.285,00	320,00	L	PBS	3	VIZ	Prelog
	hor.kriv.	25.052,00	križ. D 20	25.197,00	145,00	L	PBS	1,8	VIZ	Donja Dubrava
	hor.kriv.	25.052,00	križ. D 20	25.197,00	145,00	D	PBS	1,8	VIZ	Donja Dubrava
20040	ner. cesta	2.381,00	križ. D 20	2.424,00	43,00	D	PS	1,5	VIZ	Čirkovljan
	ner. cesta	1.899,00	križ. D 20	2.424,00	525,00	L	PS	1,5-1,6	VIZ	Čirkovljan
	mjest. tabla	1.674,00	ner. cesta	1.899,00	225,00	L	JBT	1,6	USK	Čirkovljan
20044	križ. D 20	0,00	križ. LC 20039	280,00	280,00	D	JBT	2	VIZ	Sv. Marija - LC 20039
20045	parkiralište	1.472,00	ŽCP	2.447,00	975,00	L	PBS	2,0-2,5	ZPS	Kotoriba
	društve. dom	2.000,00	ŽCP	2.447,00	447,00	D	PBS	2,5	ZPS	Kotoriba
	prv.kuća L	693,00	parkiralište	1.472,00	779,00	L	PBS	2	VIZ	Kotoriba
20048	križanje D 208	10,00	zad.kuća D	640,00	630,00	D	PBS	2,0-2,1	VIZ	Gornji Hrašćan
	udr. Moj bliž.	3.557,00	križ. D 3	3.810,00	253,00	L	PBS	1,6	VIZ	Pušćine
20050	poslije Hame.	3.496,00	križ. D 209	3.800,00	304,00	D	PBS	1,3-1,8	USK	Šenkovec
20052	mjest.tabla	1.805,00	prva kuća lije.	1.850,00	45,00	L	JBT	1,8-2,2	USK	Pretetinec
	prva kuća lije.	1.850,00	križ. ŽC 2015	2.500,00	650,00	L	PS	1,0-1,8	VIZ	Pretetinec
20058	križ. ner.ces.	1.833,00	kapelica	2.030,00	197,00	D	PBS	1,6	VIZ	D. Kraljevec
	kapelica	2.030,00	križ. ŽC 2026	2.854,00	824,00	L	PBS	1,3-1,7	VIZ	D. Kraljevec
20060	križ. ŽC 2033	0,00	kružno raskri.	455,00	455,00	D	PBS	1,8-2,2	VIZ	Prelog
	rask. Frank.ul.	125,00	kružno raskri.	455,00	330,00	L	PBS	1,6	VIZ	Prelog
20066	križ. LC 20032	0,00	plinska stan.	361,00	361,00	L	PBS	1,7-2,2	VIZ	Goričan
	ulaz u Kotor	12.900,00	križ. LC 20045	13.600,00	700,00	D	PBS	1,8	VIZ	Kotoriba
20078	križ.ner.cesta	1.437,00	križ.ner.cesta	2.340,00	903,00	D	PBS	1,8-2,0	VIZ	Strahoninec
	križ.ner.cesta	1.452,00	križ.ner.cesta	1.517,00	65,00	L	PBS	1,8-2,0	VIZ	Strahoninec

Godina 2013.

Dionica Podturen – Novakovec uz ŽC 2003 u dužini 1.269,00 m;

Prilikom rekonstrukcije ŽC 2003 na dionici Podturen – Novakovec izvedena je BT u dužini 1.269,00 m i širini 1,80 m.



Godina 2013.

Dionica Brezovec – Jurovčak (I faza) uz ŽC 2004 u dužini 850,00 m;

Radovi su se sastojali od rekonstrukcije županijske ceste ŽC 2004 i izgradnje BT na dionici između naselja Brezovec i Jurovčak, u dužini 850,00 m i širini 1,80 m.



Godina 2013.

Naselje Pribislavec uz LC 20023 - I faza u dužini 980,00 m.

Prilikom sanacije lokalne ceste LC 20023 nakon izgradnje kanalizacije u naselju Pribislavec - I faza, izvedeno je proširenje kolnika, izgradnja PBS na dijelu zahvata te izgradnju biciklističke trake širine 1,80 m na preostaloj dionici, u dužini 980,00 m.

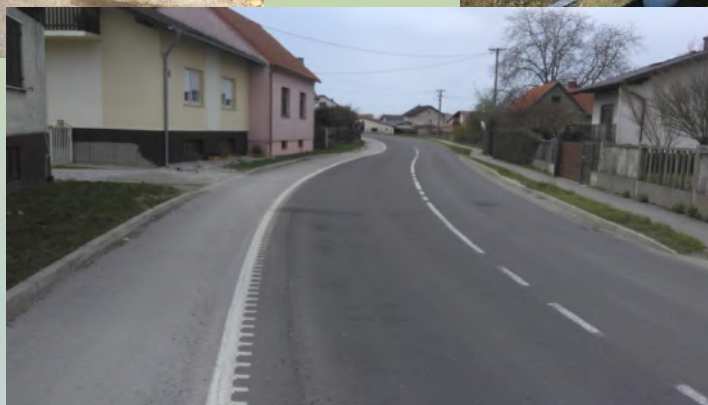

Godina 2014.

Dionica Pribislavec – Belica uz ŽC 2018 u dužini 460,00 m;

Radi biciklističkog povezivanja dva susjedna naselja Pribislavec i Belica, izgrađena je biciklistička traka dužine 460,00 m i širina je 1,80 m.



Godina 2014.

Dionica Donji Kraljevec – Prelog uz ŽC 2026 u dužini 2.400,00 m.

Prilikom rekonstrukcije županijske ceste ŽC 2026 na dionici između naselja Donji Kraljevec i Prelog, izvedena je biciklistička traka širine 1,80 m u dužini cca 2.400,00 m.



Godina 2014.

Dionica Brezovec – Jurovčak (II faza) uz ŽC 2004 u dužini 860,00 m;

Nastavak radova na izgradnji biciklističke trake uz ŽC 2004 na dionici Brezovec – Jurovčak – II Faza. Za potrebe istih su izvođeni radovi na proširenju kolnika i samoj izvedbi biciklističke trake u širini 1,60 do 1,80 m i dužini 860,00 m.



Godina 2015.

Dionica Brezovec – Jurovčak na ŽC 2004 ugrađen mikroasfalt

Nakon rekonstrukcije ceste krenula je prvi puta, zadnja etapa Tour de Croatia – biciklistička utrka od Toplica Sveti Martin, preko Čakovca do Zagreba.



Godina 2015.

Dionica Donji Kraljevec – Goričan uz ŽC 2026 u dužini od 400,00 m.

Zbog potrebe za osiguranjem opasnog mjesta, ublažavanjem horizontalnih krivina, izvedena je rekonstrukcija županijske ceste ŽC 2026 na dionici između naselja Donji Kraljevec i Goričan. U sklopu navedenih radova izvedena je biciklistička traka širine 1,80 m u dužini cca. 400,00 m.



Godina 2016.

Dionica Otok – Prelog uz ŽC 2033 u dužini od 1.700,00 m.

U sklopu rekonstrukcije županijske ceste ŽC 2033, izgrađena je biciklistička traka širine 1,80 m i dužine cca. 1.700,00, na dionici Otok – Prelog.



Godina 2017.

Dionica Peklenica – Vratišinec uz ŽC 2008 u dužini od 785,00 m;

U sklopu rekonstrukcije županijske ceste ŽC 2008, izgrađena je biciklistička traka širine 1,80 m i dužine cca. 785,00 m, na dionici Peklenica - Vratišinec.



Godina 2017.

Dionica Donji Kraljevec – Hodošan uz ŽC 2034 u dužini od 1.665,00 m;

U sklopu rekonstrukcije županijske ceste ŽC 2034, izgrađena je biciklistička traka širine 1,80 m i dužine cca. 1.665,00 m, na dionici Donji Kraljevec - Hodošan.

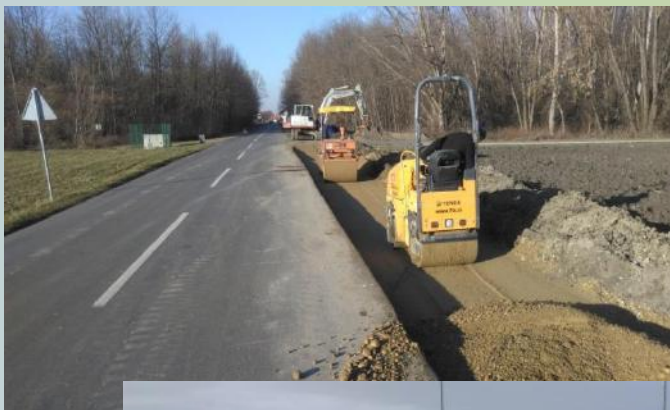

Godina 2017.

Naselje Pribislavec uz LC 20023 i ŽC 2018 - II faza, u dužini od 1.440,00 m.

Nakon završetka radova na izgradnji fekalne, ali i oborinske kanalizacije kanalizacije čija druga faza izgradnje je u tijeku, nastavljeni su radovi na sanaciji lokalne ceste LC 20023 i županijske ceste ŽC 2018 - II faza.



**Međimurje je prepoznata, visokopoželjna
destinacija s razvijenom i europski umreženom
biciklističkom infrastrukturom te
visokokvalitetnim inovativnim uslugama za
cikloturiste.**



Hvala
na
pažnji!

